



**Grand
Pontarlier**

**Communauté
de communes**

Publication électronique – Mise en ligne du 28 novembre 2023

Arrêté n° 1170

**REGION BOURGOGNE FRANCHE-COMTE
DEPARTEMENT DU DOUBS
Mise à jour du Plan Local d'Urbanisme
Commune de la Cluse et Mijoux**

Le Président,

VU le Code de l'Urbanisme et notamment les articles R 151-53 et R 151-18 ;

VU la délibération du Conseil Communautaire du 20 novembre 2014 relative au transfert de la compétence urbanisme ;

VU la délibération du Conseil Municipal de la Cluse et Mijoux en date du 15 septembre 2008 approuvant l'élaboration d'un Plan Local d'Urbanisme et la délibération du 10 juin 2013 approuvant la modification simplifiée ;

VU l'arrêté préfectoral en date du 19 décembre 2022 portant inscription au titre des monuments historiques du Monument aux Morts, sis Route Nationale 57 à la Cluse et Mijoux ;

VU les plans et documents ci-annexés.

ARRETE

ARTICLE 1 :

Le Plan Local d'Urbanisme de la Commune de la Cluse et Mijoux est mis à jour à la date du présent arrêté.

ARTICLE 2 :

La mise à jour a été effectuée sur les documents tenus à la disposition du public à la Mairie, à la Préfecture du Doubs et à la Direction Départementale des Territoires.

ARTICLE 3 :

Le présent arrêté sera affiché à la Communauté de Communes pendant un mois.

ARTICLE 4 :

Le présent arrêté sera adressé à :

- Monsieur le Préfet du Doubs
- Monsieur le Directeur Départemental des Territoires
- Mairie de la Cluse et Mijoux



20 NOV. 2023

Le Président

Patrick GENRE



Commune de La Cluse et Mijoux

Plan Local d'Urbanisme

Plan des Servitudes d'Utilité Publique



Echelle 1:17500

Direction Départementale des Territoires du Doubs

Légende	
	AC1 - Monuments historiques
	AC3 - Sites inscrits au monument historique
	AC7 - Sites naturels inscrits
	AC7 - Sites naturels classés
	I1 - Réseau CRT 25 (eau)
	PM1 - Zonage des PMU
	I1 - Voies ferrées
	Terres de commune

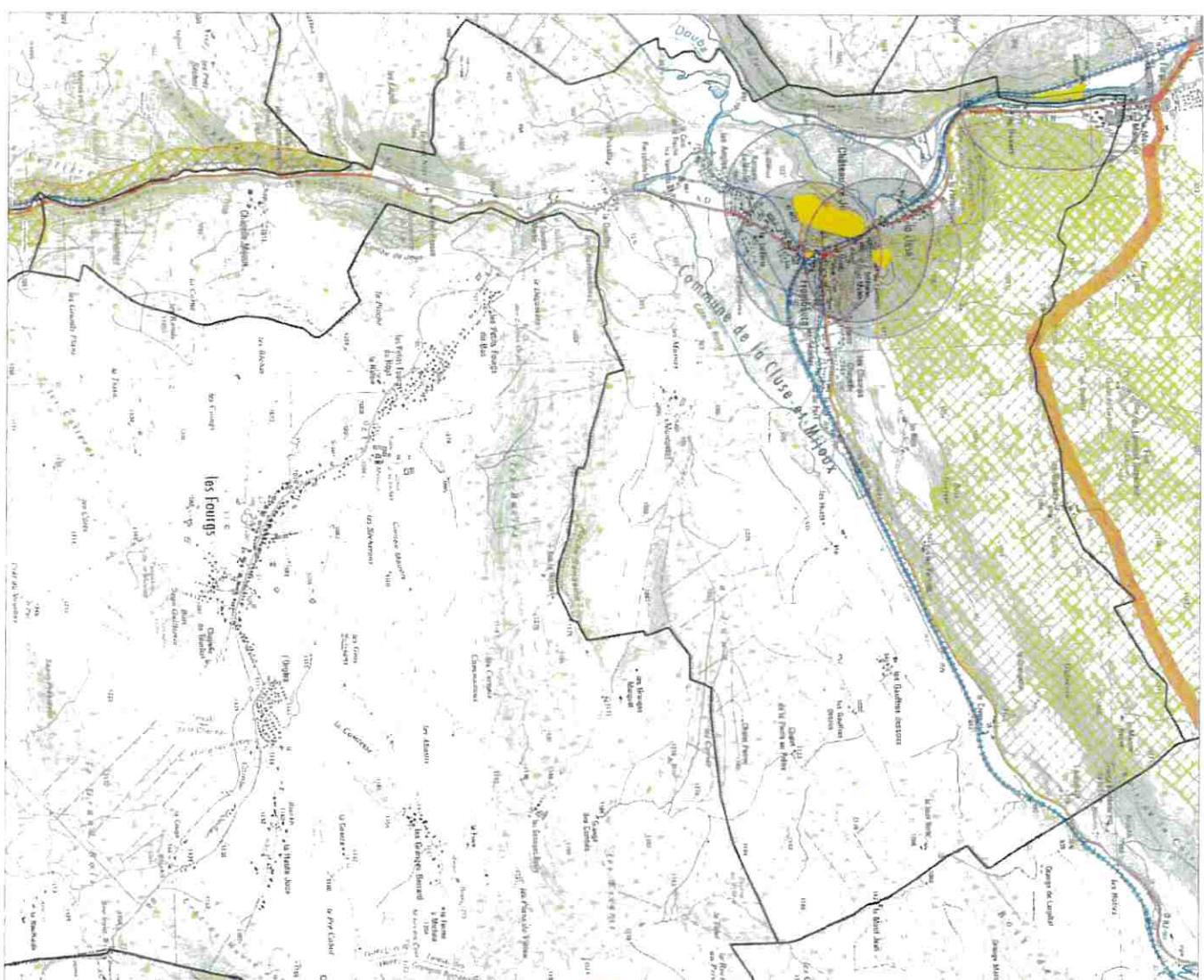



**Commune de
La Cluse et Milieux**

Plan Local d'Urbanisme

**Plan des Servitudes
d'Utilité Publique**



Edition 11/2000

Direction Départementale des Territoires du Doubs

- Légende**
- M - Monument historique
 - AC1 - Perimètre de monument historique
 - AC2 - Sites naturels inscrits
 - AC3 - Sites naturels classés
 - I1 - Risque IN2 (IAS)
 - P101 - Zone des PPI
 - I1 - Voies locales
 - Usages en commune

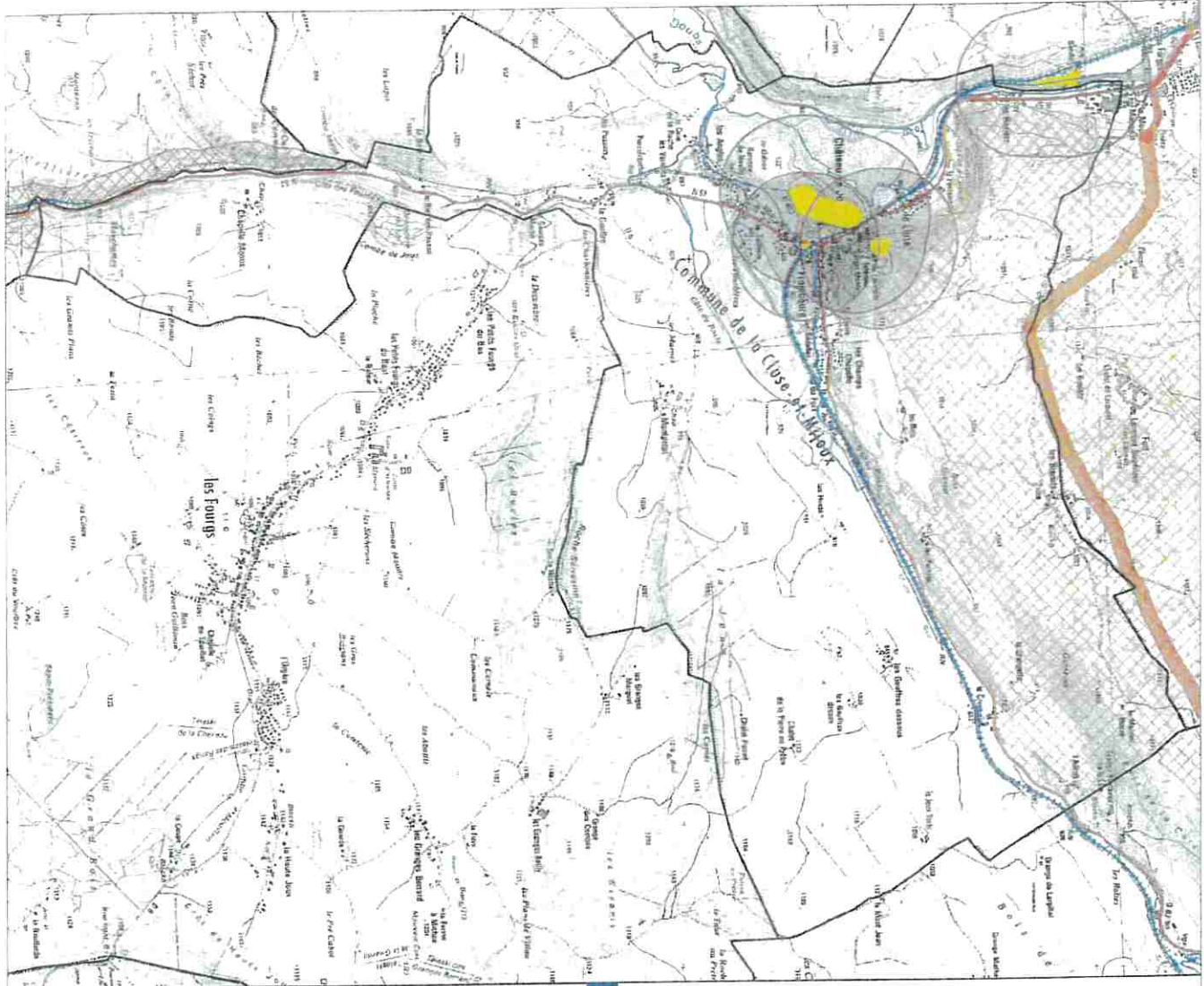

Acte à classer

AR-1170-2023

1	2	3	4
En préparation	En attente retour Préfecture	> AR reçu <	Classé

Identifiant FAST : ASCL_2_2023-11-28T13-07-22.00 (MI249187026)

Identifiant unique de l'acte : 025-242500338-20231120-AR-1170-2023-AR ([Voir l'accusé de réception associé](#))

Objet de l'acte : Mise à jour du Plan Local d'urbanisme de la Commune de La Cluse et Mijoux

Date de décision : 20/11/2023



Nature de l'acte : Actes réglementaires

Matière de l'acte : 2. Urbanisme
2.1. Documents d'urbanisme
2.1.2. PLU

Identifiant unique de l'acte antérieur :

Acte : [AR 1170-2023 - Mise à jour PLU LA CLUSE ET MIJOUX.PDF](#) Multicanal : Non

Pièces jointes :

[AR 1170-2023 - Plans en annexe.PDF](#) Type PJ : 21_DO - Document d'orientation et d'objectif



[Imprimer la PJ avec le tampon AR](#)

Classer

Annuler

Préparé

Transmis

Accusé de réception

Date 28/11/23 à 13:07

Date 28/11/23 à 13:07

Date 28/11/23 à 13:13

Par [GENRE Patrick](#)

Par [GENRE Patrick](#)